

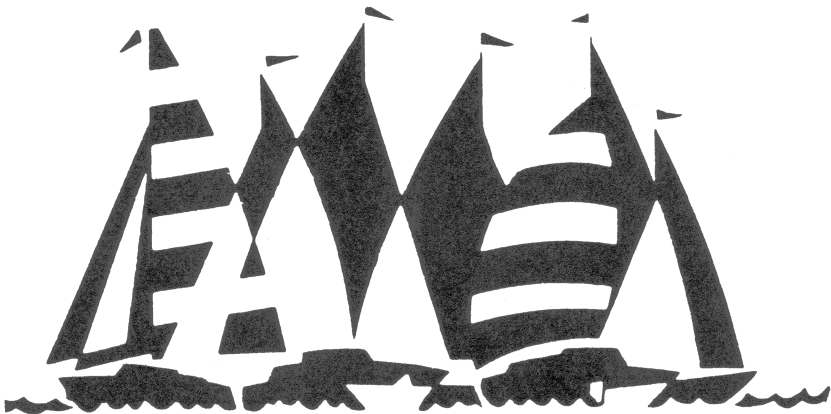

Utkiken

1903 – 1983 80 ÅRSJUBILEUM



KLUBBMEDDELANDE

från

**KARLSKRONA
SEGELSÄLLSKAP**

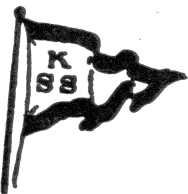

Tid att kasta loss!

När dessa rader skrivs är det några dagar kvar till den officiella sjösättningen - och när de läses ligger alla båtarna i sitt rätta element. Vi kan åter kasta loss och njuta av livet. Glömma bort dyrtider, tossiga förslag om båtskatt o s v.

Men det finns också saker som vi bör komma ihåg. Jag har framför mig ett tidningsklipp med statistik om båtolyckor. För mycket sprit och för lite flytvästar dominerar. Endast 9 av 80 omkomna 1982 hade använt flytväst. 70 % av de som skadats/omkommit var alkoholpåverkade. Slutsats: När du skall ut på havet tag ingen sup innanför västen! Seglare tycks dock i stort vara förskonade (förståndiga, försiktiga, turgubbar?). Av de 66 flytetyg, som användes vid drunkningsolyckorna 1982, var det endast tre (3) segelbåtar!

Våren hälsades välkommen på Dragsö Utkik med valborgsmässöfest. Enligt klubbmästaren Asta är detta en tradition i KSS sedan starten för 80 år sedan. Klubblokalen var extra vårfin med nya ljusa gardiner som Marta sytt. Vi hade kunnat vara några stycken fler på festen - men knappast haft roligare! Du som missade denna fest, gör inte om det, för Din egen skull. I samband med KSS:s jubileumsfirande och Hanöregattan den 1-4 juli blir det fest i dagarna tre med dans till levande musik - STAREX. Välkommen!

Ha en skön sommar!

Sune Thidell
Ordförande

KSS funktionärer

<u>Styrelsen</u>		<u>Mandattid</u>
Ordförande	Sune Thidell	1983-1984
V Ordförande	Nils Jönsson	1982-1983
Sekreterare	Göran Skoog	1982-1983
V Sekreterare	Jörgen Sökjer P	1983-1984
Kassör	Leif Olsson	1983-1984
V Kassör	Lars Larsson	1983
Klubbmästare	Asta Johansson	1983
Hamnkaptän	Göran Skoog	1983-1984
Intendent	Olle Johansson	1983
Suppleant	Sven Åke Johansson	1983
Suppleant	Pelle Samuelsson	1983

Seglingsnämnd

Ove Eliasson, ordf
Pelle Samuelsson
Anders Karlsson
Ingrid Thidell
Gunlis Pihl
Nils Jönsson
Karl-Erik Pihl

Claes-Göran Svensson
Sune Thidell (adj)

24-timmars segl.kommitté

Lennart Berg, sammankallande
Stig Ljung

Kontaktman för kölbåtar

Ove Eliasson

Utbildningsledare

Pelle Samuelsson

Juniorledare

Sven-Åke Johansson

Slipkommitté

Bengt Johansson, slipförm
Ola Svensson
Ewe Jönsson
Claes-Göran Svensson
Göran Lindqvist
Heinz Nilsson

Hamnkommitté

Göran Skoog, hamnkaptän
Marta Svensson
Göran Lewau

Rutger Karlsson

Festkommitté

Asta Johansson, klubbmäst
Mac Nilsson
Ewe Jönsson
Göran Lindqvist
Ulf Melin
Pelle Samuelsson

Mättningskommitté

Ove Eliasson
Nils Jönsson
Claes-Göran Svensson

Klubbhuskommitté

Olle Johansson, intendent (1 år)
Göran Lindqvist
Anders Landenstad
Gösta Larsson

Redaktionskommitté

Göran Skoog, ordförande
Sune Thidell
Lennart Berg
Håkan Persbeck
Gunlis Pihl
Segerfalk

Radioombud

Ewe Jönsson

Båtsam

Nils Jönsson
Jörgen Sökjer P
Sune Thidell (befullm)
Göran Skoog
Lars Thorsén

Lotteriföreståndare

Nils Jönsson

Bl Seglarförbunds årsmöte

Sune Thidell
Karl-Erik Pihl (suppl)

Revisorer

Ann-Mari Appelberg
Arne Malmsjö
Sten Valter Hjelmquist (suppl)
Rune Hertze "

Representanter i Hanöbuktens Seglarförbund

Nils Jönsson (Styrelsen)
Sune Thidell (" suppl)
Erik Ståål (ombud vid förbundsdagen)
Sture Johansson (suppl vid förbundsdagen)
Ove Eliasson (seglingsnämnden)
Pelle Samuelsson (suppl)

Valkommitté

Erik Ståål, ordförande
Kennet Eriksson
Claes-Göran Svensson

BRYGGLAGEN

Arbetsuppgifter

Enligt UTKIKEN nr 1/83.

Tidsplan

Med hänsyn till KSS 80-årsjubileum är det önskvärt att arbetena utförs under första halvåret.

Arbetskort

För att minska kostnaderna kommer arbetskort ej att ut-sändas. I stället antecknar envar som ingår i brygglag på lämpligt sätt gjord arbetsinsats och meddelar sin brygg-lagschef denna senast 20/10. Brygglagschef inlämnar samman-ställning i likhet med 1982 till styrelsen senast 1/11 (kan läggas i styrelserummets brevlåda)

Björn Engwall
Ordf i Bryggkommittén och arbetschef

Brygglagsförteckning

Fpl nr	Brygglag/ Båtägare	Telefon	Fpl	Brygglag/ Båtägare	Telefon
	<u>1. Brygglaget</u>			<u>2. Brygglaget</u>	
1	Ericson, K	227 26	18	Palmqvist, T	480 01
2	Thidell, S	167 94	19	Carlsson, B	201 49
3	Pihl, K	120 74	20	de Shärengrad, H	164 92
4	Johansson, S	601 57	21	Eurén, N	
5	Svennesson, G	815 70	22	Nilsson, N-B	
6	Sandström, J	325 26	23	Magnusson, B	0481/126 69
7			24	Melin, U	828 88
8	Palmqvist, L	158 54	25	KSS	
9	Reiz, Å	167 80	26	Hallstedt, L	242 68
10	Nilsson, M	185 07	27	Magnusson, L	233 25
11	Sjöblom, U	185 01	28	ARBETSCHEF Engwall, B	172 15
12	Widell, T	102 71	29	Thelning, C	491 59
13	Pettersson, G	109 29	30	Christiansson, P	416 57
14	Thorsén, L	254 00	31	Fuhrman, P	494 87
15	Liljegren, L-G		32	Haller, L	174 59
16	Sahlén, R	408 95			
17	Pettersson, J	263 65	33	Appelberg, J	811 73

Fpl nr	Brygglag/ Båtägare	Telefon	Fpl nr	Brygglag/ Båtägare	Telefon
	<u>3. Brygglaget</u>			<u>4. Brygglaget</u>	
34	Bergman, R	291 61	47	KSS	
35	Månsson, B	188 90	47 B	KSS	
36	Skoog, G	236 22	48		
37	Larsson, G	171 58	49	Johansson, A	825 69
38	Andersson, L		50	Troéng, T	161 48
39	Karlsson, R	180 76	51	Forswall, Å	131 81
40	Thörn, R	383 80	52	Reiz, O	128 79
41	Lindström, H		53	Olsson, N-E	334 26
42	Kjellgren, B	140 56	54	Eklund, A	
43	Engdahl, H	100 07	55	Lindqvist, G	130 38
44	Ljung, Stig	238 56	56	Persbeck, H	100 15
45	Persson, S	334 30	57	Erwing, O	141 91
46	Hallsten, K-E	219 91	58	Johansson, L	
46 B	KSS		59	Jönsson, N	168 74
			60	Johansson, E	325 08
			61	Färnström, S	502 60
	<u>5. Brygglaget</u>			<u>6. Brygglaget</u>	
62	Svensson, C-G	167 56	76	Leweau, G	177 80
63	Johansson, S-Å	840 22	77	Magnusson, C	239 35
64	Persbeck, E	111 92	78	Karlsson, Hans	169 46
65	Johansson, O	132 17	79	Wiberg, T	0470/276 69
66	Ståål, E	504 40	80	Lindahl, R	
67	Johansson, N	930 09	81	Ovén, I	
68	Brurok, L	314 07	82	Andersson, P-W (Almqvist, Arne)	169 85
69	Ekenberg, L	240 27	83	Nordé, B	497 70
70	Hjelmquist, S-W	113 70	84	Sökjer, J	264 90
71	Carlsson, Hilding	154 79	85	Berg, L	288 72
72	Eliasson, C		86	Berdelius, C	
73	Åkesson, G	252 10	87	Johansson, C	
74	Wahlgren, T	410 57			
75	Johansson, J-E	303 72	88	Nilsson, T	
			89	Johansson, B	433 39
			90	Sköldung, A	222 44
			91	Larsson, L	264 77
				Öhman, Sture (endast uppläggningsplats)	

Fpl nr	Brygglag/ Båtägare	Telefon	Fpl nr	Brygglag/ Båtägare	Telefon
	<u>7. Brygglaget</u>			<u>8. Brygglaget</u>	
92	Bengtsson, P-0		108	Samuelsson, P	232 00
93	Olsson, S-L	117 10	109	Hansson, I	155 24
94	Tevebring, J	254 41	110	Bäckman, E	134 83
95	Ålenius, L-0		111	Erlandsson, L	288 20
96	Johansson, I	263 62	112	Nilsson, H-E	805 80
97	Frisk, H	275 42	113	Johnsson, S	227 35
98	Nilsson, T	183 71	114	Persberg, S	409 16
99	Brännström, U	198 34	115	Jönsson, E	802 62
100	Hultgren, R	213 30	116	Johansson, B	409 20
101	Svensson, Y	802 81	117	Kjellquist, F	202 48
102	Laurin, C	496 17	118		
103	Rasmussen, C		119	Elg, A	269 50
104	Pettersson, L	217 80	120	Svensson, S-0	153 56
105	Olsson, L	256 06	121	Liljegren, S	103 80
106	Svensson, L	147 64	122	Pålsson, M	108 05
107	Hertze, R	232 96	123	Håkansson, I	141 50
			124	Christiansson, S	180 74
			125	Appelberg, A	
			126		

Anm. Inramat namn = bryggchef

Liten minneslista 1983

Skärgårdsrunda 4 - 5 juni

I år är det premiär på KSS:s Skärgårdsrunda. Meningen är att det skall bli en festsegling, familjevänlig med strandhugg och underhållning. Om det blir en succépremiär eller en flopp beror på oss alla. Så ställ upp och ta goda vänner och bekanta med. Alla är välkomna. Program och anmälningslista anslås på KSS.

Jubileumsfest - Hanöregatta

Den 1-4 juli är det stort pådrag. Hanöregatta, Utklippan Runt, Karlskrona Cup för folkbåtar m m. Därtill fest i klubbhuset i massor.

Segling i övrigt

Se program i Utkiken nr 1/1983.

Allmänna möten

22 september

30 november = Årsmöte

Seglarskolan

Kurs I

13 juni - 1 juli

Kurs II

4 juli - 22 juli

Troligen blir det två nybörjargrupper i kurs I och en nybörjargrupp och en fortsättningsgrupp i kurs II.

Eleven skall vara i åldern 9 till 14 år, vara simkunniga och ha flytväst.

Kursavgiften är 200 kronor. Inskrivning på KSS den 27 maj 1983 kl 18.00.

Upphalning

8 och 9 oktober är det dags för upphalning.

EKONOMI OCH ADMINISTRATION

KSS ekonomiska ställning är god och redovisningen har skötts på ett föredömligt sätt.

Vi som nu tagit över kassörssysslan skall försöka förvalta detta arv på bästa sätt.

Att sköta kassörsjobbet i en förening som KSS är mycket tidsödande. Detta kan vi konstatera efter ca 2 månader då vi bl a debiterat ut ca 800 avgifter av olika slag. Vi ber om överseende om ni har fått kanske tre olika räkningar när ni tidigare bara fått en, men vi har fått ta problemen i tur och ordning och detta har inneburit att vi inte alltid fått med alla avgifter på samma räkning.

För att underlätta denna tunga del av kassörsjobbet, har vi tagit kontakt med några dataserviceföretag och undersökt möjligheten att föra över medlemsregister, debitering av avgifter, bevakning m m på data. Naturligtvis kostar detta pengar, men utslaget per medlem blir kostnaden ett par, tre kronor om året. En annan tung rutin är vinteruppläggnings med preliminär debitering av kranhyra, slipavgifter m m. Här kommer vi att utarbeta ett förslag där samtliga avgifter betalas i samband med vinteruppläggnings. Ett sådant system infördes för ca 10 år sedan på Lindesnäs uppläggningsplats av Ove Eliasson och har där fungerat mycket bra.

Vi håller också på att försöka förenkla betalningsrutiner m m för att kunna göra en del räntevinster samt för att slippa springa på banken, posten o s v. Allt i syfte att göra kassörsjobbet så enkelt och så lite tidskrävande som möjligt. För trots allt handlar ju KSS om att segla, njuta av havet och solen, om gemenskap med andra medlemmar och mycket annat.

Vi önskar Er en riktigt skön seglingsommar!

Leif Olsson
Kassör

Lars Larsson
Vice kassör

SEGLA 24 - TIMMARS

Karlskrona Segelsällskap kommer i samarbete med Svenska Kryssarklubben att anordna 24-timmarssegling den 4-5 juni 1983 med start och mål vid Dragsö för Karlskrona-seglarnas del. Dessutom finns startplatser i Ronneby och Karlshamn. Vid eventuellt deltagande kommer också startplatser att anordnas för Sölvesborg- och Christianstads-seglarna.

24-timmars är en distanssegling som ska pågå under 24 timmar. Seglingens ändamål är att ge anledning och tillfälle att pröva såväl båt som besättning under 24 timmars kontinuerlig segling, varunder både sjömansskap och navigationskunnande (även mörkernavigeringen) sätts på prov. Resultatet blir (förutom inseglad distans) att Ditt kunnande om och Din rutin av de element vi utnyttjar ökar, samt att förmågan hos båt och besättning prövas, kanske till ett insiktsfullt och odelat förtroende som kan vara bra att ha den dag Du råkar på lite busväder utöver det vanliga.

Klassindelning sker enligt Svenska Kryssarklubbens regler för 24-timmarssegling, varvid hänsyn tagits till båtstorlek och fartresurser. F n finns grupp I till VI. I grupp III återfinns t ex Shipman, L 28, Vega, IF och Maxi 77.

Poängteras bör att 24-timmars inte är någon kappsegling utan att man "tävlar" mot sig själv och sina tidigare resultat. Seglingsdistanserna accumuleras sedan och efter uppnådda distanser erhålles motsvarande plakett (se nedanstående tabell). Totalt finns tolv plaketter av olika hög valör, t ex för grupp III från 200 upp till 10 000 distans.

GRUPP	I	II	III	IV	V	VI
Brons	150	175	200	225	250	275
Silver	375	440	500	565	625	690
Guld	750	875	1000	1125	1250	1375
Järn	1500	1750	2000	2250	2500	2750
Brons med emalj	2250	2625	3000	3375	3750	4125
Silver med emalj	3000	3500	4000	4500	5000	5500
Guld med emalj	3750	4375	5000	5625	6250	6875
Järn med emalj	4500	5250	6000	6750	7500	8250
Brons m e högre serie	5250	6125	7000	7875	8750	9625
Silver m e högre serie	6000	7000	8000	9000	10000	11000
Guld m e högre serie	6750	7875	9000	10125	11250	12375
Järn m e högre serie	7500	8750	10000	11250	12500	13750

Hur skall nu Du som (kanske för första gången) vill segla 24-timmars göra?

Jo, först får Du göra en anmälan till 24-timmarskommittén under adress:

c/o Lennart Berg
Pehr Tomassons väg 2

370 20 LYCKEBY

Anmälan skall innehålla: båtägarens (skepparens) namn, adress med postnummer samt telefonnummer, båtens namn, båttyp, permanent segelnummer, längd, bredd, djupgående, deplacement och segelyta. Är båten utrustad med PR-radio eller annan kommunikationsmöjlighet anges PR-nummer eller anropssignal samt kanal.

Om Du anmält Dig i rätt tid, så kommer Du att erhålla allt material Du behöver som t ex startlista, punkttabell, distanstabell, punktkort, loggboksblad, riksreglerna för 24-timmarssegling, lokalt PM och 24-timmarsvimpeln. Startavgiften (40:-) uttages genom att ovanstående utsändes mot postförskott. I avgiften ingår också kostnaden för eventuella plaketter.

Efter mottagandet återstår för Dig att gå igenom materialet och därefter planera seglingen m h t båtprestanda, besättning och vädersituation.

Under seglingen förs loggbok enligt riksreglernas anvisningar. Denna renskrives efter seglingen och tillställs 24-timmarskommittén för kontroll. Den ligger sedan till grund för distansberäkningen. När kontroll av samtliga loggböcker är gjord kommer Du att erhålla en resultatlista och kanske även uppnådd plaket.

Välkommen till segelsportens Vasalopp
24-timmarskommittén

Prenumerera på Svensk Segelsport uppmanar Svenska Seglarförbundet. Den uppmaningen vill vi gärna vidarebefordra.

Fem späckade nummer av Svensk Segelsport för endast 30 kronor!

Elit och breddkapseglare, juniorer och föräldrar,
turseglare:

**Gör din hobby roligare och lättare.
– Läs Svensk Segelsport!**

En prenumeration ger dig:

- Den hetaste och viktigaste informationen från SSF
- Taktik- och trimningsråd från stjärnseglarna
- Regelkunskap
- Provokativa debattartiklar
- Mättekniska nyheter
- Snabbbutik till världens alla seglarhörn

**En årsprenumeration kostar 30:–.
Inte mycket i dagens läge!**

Skicka in svarstalongen till Svenska Seglarförbundet,
Idrottens Hus, 123 87 Farsta.

- Jag har redan nummer 1/83 men vill ha de fem kommande nummer av Sv Segelsport.
- Jag vill ha nr 1 till och med 5/83 av Sv Segelsport

Namn

Adress

Postadress

Ny adress

KSS adress är numera
Box 3007
371 03 KARLSKRONA

Adressändringar

Glöm inte anmäla adressändringar till KSS. Felaktiga adresser åsamkar mycket extraarbete för styrelsen och onödiga kostnader för sällskapet.

ANBUD PÅ VITTLINGAR

Anbud infordras på två Vittlingar.
Båtarna, som kan besiktigas på KSS,
säljs i befintligt skick.
Anbud skall vara KSS:s styrelse till-
hand senast den 15 juni 1983.
Fri prövningsrätt.

Säsongens tider för Möcklöbron

KARLSKRONA

Mitt i seglarnas högsäsong håller Möcklösundsbron öppet dygnet runt - förutom mellan klockan 12 och 13 då brovakten antagligen skall ha middag.

Detta har vägverket bestämt. Däremot finns ingen middagsstängning med under alla övriga öppettider från den 1 maj till den 15 oktober.

Karlskrona segelsällskap har protesterat mot öppettiderna, dock inte mot middagsstäng-

ningen. Vad man klagat på är att broöppningen slutar alldeles för tidigt om kvällarna. Kritisken har hörsammats något och här är de nya öppettiderna:

Mellan 1 maj till 14 juni. Öppet mellan kl. 7.00-21.00. Den 15 juni - 31 juli: kl. 00-12.00 och 13.00-24.00. Den 1 augusti - 31 augusti: kl. 7.00-21.00. Den 1 september - 30 september: Kl. 7.00-21.00 (en förlängning kvällstid med tre timmar). Den 1 oktober - 15 oktober: Kl. 7.00 - 19.00.

Resultat 1982

23/5 Säsongens första söndagssegling. Fyra funktionärer på plats, däremot inga tävlande. Dystert, dystert.

12-13/6 Karlskrona Cup för Nordisk Folkbåt

2. Claes Göran Svensson, Evergreen
3. Göran Lindqvist, Blue Sky
5. Eric Ståål, Älvan, som fick sin 2:a inteckning i Torsten Svenssons vpr till bästa träfolka inom KSS

27/6 Utklippan runt

Rhapsodyklassen

2. Karl-Erik Pihl, In Blue
3. Torsten Brunström, Goodwin
5. Sune Thidell, Röde Orm

Scandicapklassen

1. Lars Gunnar Pettersson, Gunvi
2. Kenneth Eriksson, Alibaba

29/8 Kölbåtar

Nordisk Folkbåt

1. Claes Göran Svensson, Evergreen
2. Göran Lindqvist, Blue Sky

LYS

1. Percy Christiansson, Anaconda
2. Torgny Palmqvist, Tosa II
3. Goy Åkesson, Goyan

3/9 Nattkappsegling

LYS

1. Claes Göran Svensson, Evergreen
2. Torgny Palmqvist, Tosa II
3. Göran Lindqvist, Blue Sky
4. Karl Erik Pihl, In Blue

26/9 Höstkappseglingen

Nordisk Folkbåt

1. Claes Göran Svensson, Evergreen
2. Göran Lindqvist, Blue Sky
3. Erik Ståål, Älvan
4. Sven Åke Johansson, Johanna

LYS

1. Mikael Jonsson, Brisun
2. Heinz Nilsson, Ramona
3. Per Furman, SK 15
4. Percy Christiansson, Anaconda

DM 606

3. Sven-Olof Sverlinger
8. Pernilla Åkesson

Klubbmästerskap

Nordisk Folkbåt

1. Claes Göran Svensson, Evergreen, Virgopokalen 3:e int
2. Göran Lindqvist, Blue Sky
3. Erik Ståål, Älvan
4. Sven Åke johansson, Johanna

Virgopokalen, skänkt av läroverksadjunkt Rune Hillbom år 1955 i kustkryssarklassen, sedermera överförd till Nordisk Folkbåt att seglas vid klubbmästerskap erövrades för gott av Claes Göran Svensson. Claes Göran har emellertid nyuppsatt pokalen för tävling under oförändrade villkor för vilket seglingsnämnden tackar.

Distanskappseglingen Karlskrona - Haninge /Dalarö

1. Jörgen Sökjer Petersson, int i Karlskrona kommuns vpr
2. Rolf Sahlén



THE PROOF IS IN THE WINNING

- 1:a och 2:a *Tot Bornholm Runt*
1:a och 2:a *Tot Hanöbukten Runt*
1:a och 2:a *Östersjöregattan*



KARLSHAMNS SEGELMAKERI

Tel. 0454-193 00



Karlskrona är värd en riktig souvenir - Hallbergs har den!

Det är skillnad på souvenirer och souvenirer. Titta in i någon av HALLBERGS-butikerna i Karlskrona så förstår du vad vi menar. Här får du några bra exempel på souvenirer med värde som varar.



Karlskrona-
tallriken
i gjutet tenn från
Blekinge Hantverk.
En vacker nybet!

225:--

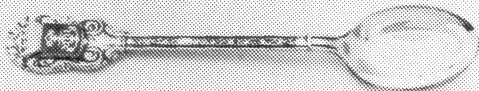

Vapenskeden med stadsvapnet i emalj
finns i både äkta silver och nysilver.

Akta silver Nysilver
133:-- 47:--

Karlskronabägaren 198:--
också den i gjutet tenn och med tre
välkända motiv: Rosenbom, klock-
stapeln och den gamla mastkranen.

Hallbergskonto, Sparbankskonto, Köpkort, Master-Charge, Eurocard,
Diners Club, American Express och Visa-kort.

HALLBERGS

Ronnebygatan 41 Tel 0455-11160, Borgmästaregatan 9 Tel 0455 - 10250.